

收件人：

印刷品



社團法人新竹市聾人協會102年1月 會訊

發行日期：102 年 1 月

發行所：社團法人新竹市聾人協會

會址：300 新竹市中正路 370 巷 34 弄 5 號 2 樓

電話：(03)5356896 傳真：(03)5357269

E-mail：special.team@msa.hinet.net

網站：<http://www.hcdeaf.org.tw/>

發行人：鄭錦郎

聯絡人：林麗婷、陳玉潔

統一編號：19615870

劃撥捐款帳號：19040391

無法投遞、請退回原處

活動花絮:

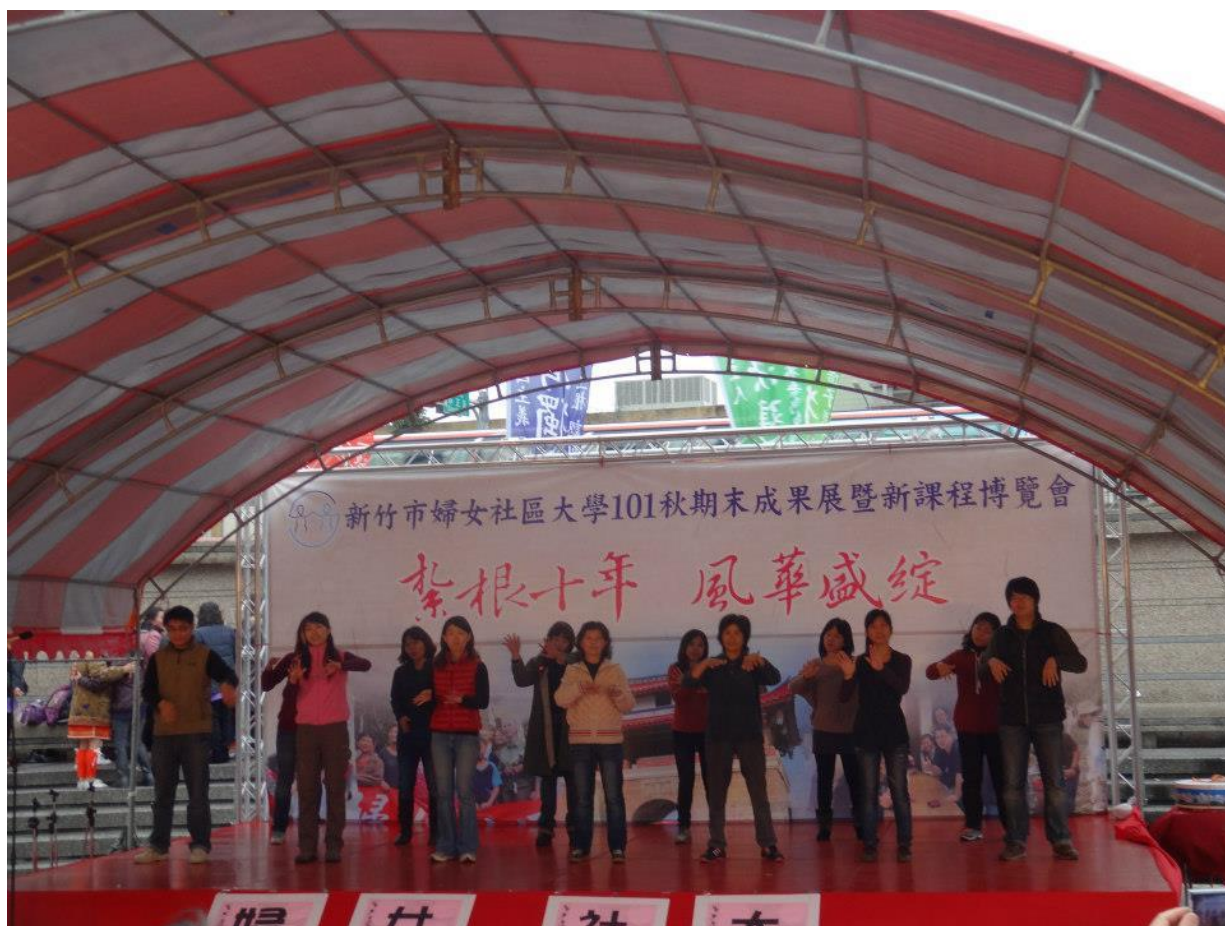

日常手語應用班成果發表~~

聾人協會與婦女社區大學合辦的“ 101 秋季班-日常手語應用班及瑜珈班”均已圓滿結束，有興趣參加瑜珈及手語班的民眾們，請期待 102 年 3 月份開課的春季班。

照片為學員們於 102 年 1 月 12 日在站前廣場舉行的婦女社區大學期末成果展上台表演手語歌。

~~~協會活動通知~~~

# 敬邀出席

**第十屆第二次會員大會暨遠離代謝症候群宣導講座**

本協會謹訂於 102 年 3 月 16 日(星期六)下午三點 假 家欣樓餐廳(新竹市

經國路二段 399 號)，召開本會第十屆第二次會員大會，請各位會員務必準時出席。並請於大會會場繳交 102 年度會費。

\* 注意：由於本次會員大會是採取辦桌方式，為方便安排座位，有意出席之會員請先向協會陳社工報名。

\* 費用：會員：200 元。非會員及會員家屬：200 元。五歲以下兒童免費。

協會聯絡電話：535-6896 傳真：535-7269 手機：0983-203-673

#### 大會流程：

| 時間          | 內容             |
|-------------|----------------|
| 14:30-15:00 | 會員報到           |
| 15:00-15:10 | 大會開始           |
| 15:10~15:15 | 主席致詞           |
| 15:15~15:40 | 介紹貴賓及貴賓致詞      |
| 15:40~15:50 | 表揚暨頒贈典禮        |
| 15:50~16:10 | 會務報告、提案討論暨臨時動議 |
| 16:10~16:20 | 手語翻譯服務宣導活動     |
| 16:20~17:30 | 遠離代謝症候群宣導講座    |
| 17:30~19:00 | 摸彩活動、餐敘        |

#### ●報名表：

| 編號 | 姓名 | 參加人員 | 聯絡電話 |
|----|----|------|------|
|----|----|------|------|

|  |  |                                                                                                   |  |
|--|--|---------------------------------------------------------------------------------------------------|--|
|  |  | <input type="checkbox"/> 會員<br><input type="checkbox"/> 非會員及家屬<br><input type="checkbox"/> 五歲以下兒童 |  |
|  |  | <input type="checkbox"/> 會員<br><input type="checkbox"/> 非會員及家屬<br><input type="checkbox"/> 五歲以下兒童 |  |

請傳真至:535-7269 或簡訊至:0983-203-673 陳社工 謝謝您~~

~~~~101 年會員人數分析~~~~

目前會員共 71 人，持有身障手冊者有 70 人，1 人為會員家屬。

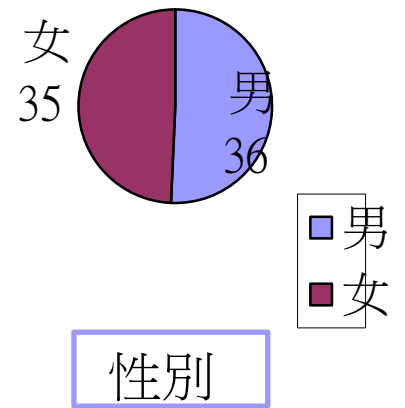
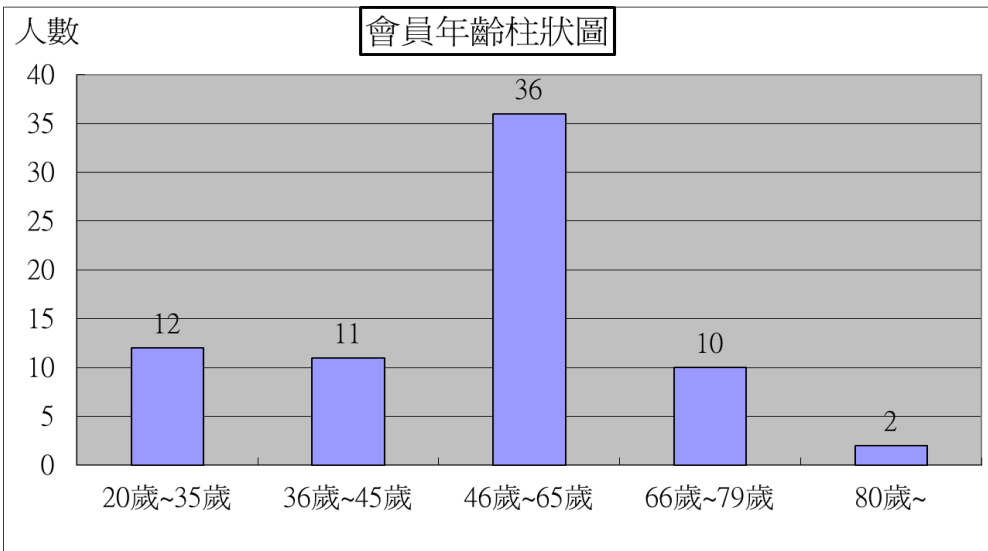

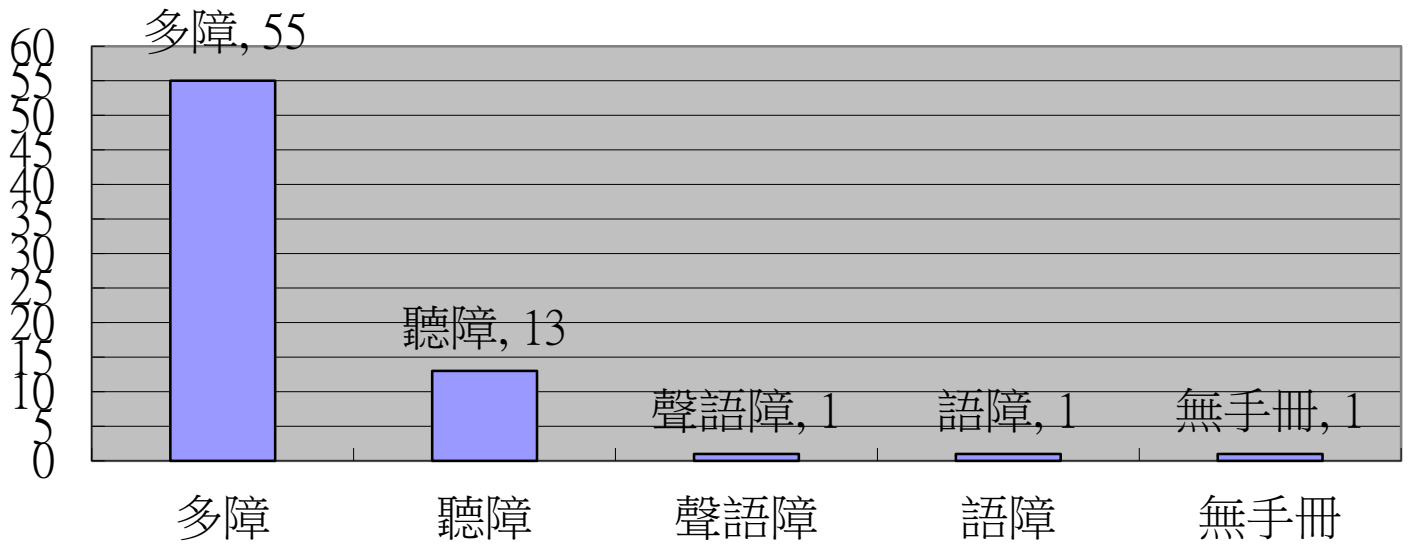
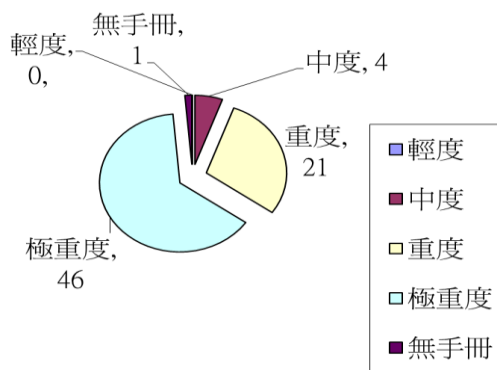

請大家多多推廣協會~~增加協會成員~~~~~謝謝您~~~~

~~~他會活動通知~~~

壹、102 年度「畫蛇添福喜迎春」新年系列活動

1. 「喜迎春·年”聯” ~」春聯、紅包袋 DIY 活動

活動時間:102 年 2 月 5 日(二)、2 月 6 日(三)上午 9 點至 12 點

活動地點:新竹市身心障礙福利服務中心 一樓大廳



活動方式:免費，送完為止

活動內容:邀請書法老師治本中心現場書寫春聯及紅包袋，民眾也可發揮創意，創造屬於自己的春聯及紅包袋。現場可隨選您所喜愛的春聯及紅包袋攜帶回家。

## 2. 「畫蛇添福鬧元宵」~彩繪燈籠活動

活動時間:102年2月18日(一)至2月23日(六)上午9點至12點

活動地點:新竹市身心障礙福利服務中心 一樓大廳

活動方式:免費，每日限量15組，採現場預約制

活動內容:現場提供素面燈籠及水彩用具，讓民眾創作屬於自己的彩繪燈籠(完成

之作品將於文藝展示區展覽至三月)

## 貳、2013 台灣燈會在新竹縣-台灣展燈會

本年度台灣燈會在新竹縣市舉行，從2月7日開始至3月10日有一系列的燈會活動，有興趣的民眾可上2013台灣燈會官網查詢。

網址為:<http://2013taiwanlantern.net/>



## 參、2012 新竹國際玻璃藝術節

2012 新竹國際玻璃藝術節活動主旨:由新竹市領航號召，串聯產官學研探索玻

璃媒材之多元運用，轉化工藝玻璃成為創意產業。

擴大新竹市在玻璃產業的國際定位，提昇國內玻璃創作與欣賞層次，帶動玻璃產業發展，促進城市特色之行銷。

活動日期：2012/12/22-2013/3/10

活動地點：新竹公園(新竹市玻璃工藝博物館)

活動節目表:

開幕典禮:時間 12/22(六)10:00-11:30

藝文表演活動: 演出時間 每週六、日、國定假日及春節(初一至初五)

15:00-16:30 (註：12/29 15:00-16:30+19:00-20:30、1/6

14:00-16:30、1/12 19:00-20:30)

玻藝大師示範表演:

週一至週五 ( 10:00-11:30、14:00-15:30 ) 每天各 2 場

週六、日及例假日 ( 10:00-11:30、14:00-15:30 ) 每天各 4 場

安排拉絲編織、空心吹製、實心雕塑、窯爐吹製等技法現場示範表演，將靜態展覽轉化為動態表演。強化手作工藝的體驗，培養文化創意活動人口。

家庭日:

每週六、日、國定假日及春節(初一至初五) 14:00-16:00

地點 玻璃工坊三樓



費用 酌收材料費

金額 03-5319756 # 214 謝小姐或活動當日現場報名

安排玻璃 DIY 家庭親子日，讓民眾可以親手以玻璃為素材，製作音樂盒、項飾、相框等，兼具趣味與紀念價值。

閉幕典禮:3/10(日)16：00

有興趣的會員可上官網查詢 <http://2012glass.hcccb.gov.tw/index.html>

## ~~~新知分享~~~

### 2013 年上路重要新制:



勞工：

- ★基本工資時薪從 103 元漲為 109 元。
- ★勞保費率從 8.5%漲到 9%。
- ★職災保險費率從 0.21%漲到 0.22%。
- ★保母技能檢定資格放寬，滿 20 歲即可報考，免受訓或相關科系畢。
- ★托兒所保育員排除適用責任制。

健保：

- ★二代健保上路，針對獎金、股利、利息、租金、兼職所得、執行業務所得，扣取 2%補充保費。
- ★返國投保健保等待期，由 4 個月延為 6 個月。



★出國逾 6 個月可停健保，返國日復保，如再出國，要等復保滿 3 個月才能再停保。

交通：

★邊開車或騎車，邊操作手機、平板電腦、相機、錄影機等，汽車駕駛罰 300 元、機車騎士罰 1000 元。

★取得駕照 2 年內的新手駕駛、無照駕駛、職業駕駛人的酒測取締值，從每公升 0.25 毫克降為 0.15 毫克。

★除校車、幼童專用車、救護車，汽機車取消定期換發行照。

★機車汽燃費改為每年徵收 300 元。比照汽車燃料使用費徵收模式改以寄發繳費通知單。

★逾 10 年汽車減收第 2 次驗車費，小客車減 150 元、大型車減 200 元。

※未來自用車輛新領牌照或辦理過戶、變更等異動登記時，公路監理機關仍將核發紙本行車執照。

※民眾若車輛不再使用或車籍資料有異動，仍應到公路監理機關辦理報廢或異動等手續，以免自身權益受損。

稅收：

★明、後年證所稅採設算所得與核實課稅雙軌制，2015 年起核實課稅。

★軍教人員課稅，軍人和國中小老師明年 5 月須申報所得稅。

★「幼兒學前特別扣除額」每人每年可扣除 25,000 元減輕家庭育兒負擔

★個人 102 年度需辦理所得基本稅額(最低稅負制)申報的門檻不變，維持在新台幣 600 萬元。

★營利事業需辦理所得基本稅額申報門檻由 200 萬元調降為 50 萬元，自 102 年度起實施。

★保險死亡給付，102 年度每一申報戶全年合計在 3000 萬元以下部分，免計入個人基本所得額。

國防：

★募兵制啟動，1994 年元旦/含後出生、滿 18 歲役男，改服 4 個月軍事基礎訓練，1993 年/含前出生者，一律改服 1 年替代役。

教育：

★國中小導師費由每月 3000 元增為 4000 元。

★幼稚園、托兒所改制幼兒園，未改制者視為未立案，罰 6 萬~30 萬元。

出入境管：

★依「入境旅客攜帶行李物品報驗稅放辦法」規定，入境旅客攜帶自用菸酒免稅數量為酒類 1 公升，捲菸 200 支(1 條)、或雪茄 25 支、或菸絲 1 磅。若攜帶超過免稅數量的菸酒入境，超額上限為酒 4 公升，捲菸 4 條 ( 80 支)、雪茄 100 支、或菸絲 4 磅，並應主動向海關申報完稅放行。

攜帶超過免稅數量菸酒入境，未依規定向海關申報，根據新修正的「菸酒管理法」，捲菸每條處新台幣 500 元罰鍰，菸絲每磅罰 3000 元罰鍰，雪茄每 25 支罰 4000 元，酒每公升罰 2000 元，海關還會沒入超量菸酒。

## 新竹市聾人協會 祝您

### 新春快樂 吉祥如意 蛇年行大運



### 一 百 零 一 年 度 捐 贈 芳 名 錄

| 序號 | 日期   | 捐款人芳名         | 捐助品項     |
|----|------|---------------|----------|
| 1  | 1/7  | 林堅智           | 新台幣貳仟伍佰元 |
| 2  | 2/1  | 林堅智           | 新台幣貳仟伍佰元 |
| 3  | 2/2  | 新竹市愛聾成長協會     | 禮品壹份     |
| 4  | 2/13 | 新竹市視障成長協會     | 新台幣壹仟元   |
| 5  | 2/14 | 新竹市身障低收入戶關懷協會 | 禮品貳份     |

|    |      |                     |          |
|----|------|---------------------|----------|
| 6  | 2/15 | 私立修得康復之家            | 禮品貳份     |
| 7  | 3/1  | 新竹市身心障礙者聯合就業協會      | 新台幣壹仟元   |
| 8  | 3/1  | 林堅智                 | 新台幣貳仟伍佰元 |
| 9  | 3/2  | 新竹市推廣身心無障礙協會        | 新台幣壹仟元   |
| 10 | 3/2  | 新竹市聲暉協會             | 新台幣壹仟元   |
| 11 | 3/2  | 新竹市水田社區發展協會         | 禮品貳份     |
| 12 | 3/4  | 苗栗縣聾啞福利協進會          | 新台幣壹仟元   |
| 13 | 3/4  | 中華民國聽障人協會           | 新台幣壹仟元   |
| 14 | 3/4  | 新竹市智障福利協進會          | 新台幣壹仟元   |
| 15 | 3/4  | 中華民國聾人協會            | 新台幣壹仟元   |
| 16 | 3/4  | 桃園縣聾啞福利協進會          | 新台幣壹仟元   |
| 17 | 3/4  | 新竹市腎友協會             | 新台幣壹仟元   |
| 18 | 3/4  | 鄭文祿                 | 新台幣參仟元   |
| 19 | 3/4  | 新竹市 市長 許明財          | 禮品壹份     |
| 20 | 3/4  | 新竹市 副市長 游建華         | 禮品壹份     |
| 21 | 3/4  | 社會處處長 武麗芳           | 禮品壹份     |
| 22 | 3/4  | 新竹市議員 曾資程           | 禮品貳份     |
| 23 | 3/4  | 新竹市議員 林耕仁           | 禮品壹份     |
| 24 | 3/4  | 新竹市議會 議長 謝文進        | 禮品壹份     |
| 25 | 3/4  | 中國國民黨新竹市黨部 主任委員 謝柏意 | 禮品壹份     |
| 26 | 3/4  | 新竹市議員 鄭正宗           | 禮品貳份     |
| 27 | 3/4  | 新竹市議員 鄭宏輝           | 禮品貳份     |
| 28 | 3/4  | 雅騰印刷廣告 彭瑞德          | 禮品貳份     |
| 29 | 3/4  | 新竹市議員 鄭宏輝           | 禮品貳份     |
| 30 | 3/4  | 新竹市議員 張祖琰           | 禮品貳份     |
| 31 | 3/4  | 新竹市心理衛生協會           | 禮品叁份     |
| 32 | 3/4  | 新竹市議員 鄭正宗           | 花圈兩對     |
| 33 | 3/4  | 新竹市立法委員 呂學樟         | 花圈一對     |

|    |       |               |          |
|----|-------|---------------|----------|
| 34 | 3/5   | 彰化縣聾人協會       | 新台幣壹仟元   |
| 35 | 4/3   | 林堅智           | 新台幣貳仟伍佰元 |
| 36 | 5/3   | 林堅智           | 新台幣貳仟伍佰元 |
| 37 | 5/25  | 鄭文祿           | 新台幣參仟元   |
| 38 | 6/1   | 林侑禎           | 新台幣貳仟伍佰元 |
| 39 | 7/2   | 林堅智           | 新台幣貳仟伍佰元 |
| 40 | 8/1   | 林堅智           | 新台幣貳仟伍佰元 |
| 41 | 9/3   | 林堅智           | 新台幣貳仟伍佰元 |
| 42 | 9/3   | 財團法人台灣省新竹市普天宮 | 米、麵及果汁一批 |
| 43 | 9/3   | 蘇洺淇           | 新台幣壹仟捌佰元 |
| 44 | 9/11  | 鄭文祿           | 新台幣參仟元   |
| 45 | 10/31 | 林堅智           | 新台幣貳仟伍佰元 |
| 46 | 11/7  | 林堅智           | 新台幣貳仟伍佰元 |
| 47 | 12/3  | 林堅智           | 新台幣貳仟伍佰元 |
| 48 | 12/17 | 張惠美           | 新台幣壹仟元   |
| 49 | 12/17 | 陳美婉           | 新台幣壹仟元   |
| 50 | 12/17 | 賴秀珠           | 新台幣壹仟元   |
| 51 | 12/18 | 曾心柔           | 新台幣肆仟捌佰元 |

## ~~~意見反應區~~~

您對於協會有任何的意見，都可以在下面留言~寄回協會，或者是至臉書

搜尋”新竹聾協”加入好友並留言~~

意見欄~~

